

七十四期

發行人 / 黃有評  
總編輯 / 秘書室  
執行編輯 / 蔡孟君



# 國立澎湖科技大學

National Penghu University of Science and Technology



06 926 4115



office0@npu.edu.tw



<https://www.npu.edu.tw/>



880011 澎湖縣馬公市六合路300號

No.74 NEWS  
LETTER  
Sep 2023

# 黃有評校長簡介 Introduction

黃有評於獲得美國德州理工大學(Texas Tech University)電機博士後，旋即應邀返國服務，之前是國立臺北科技大學電機系講座教授，並於2021年8月1日起至國立澎湖科技大學擔任校長。近年研究方向著重將人工智慧(AI)、物聯網(IoT)架構及控制方法整合成 AIoT 系統，強調務實致用，以解決醫療面臨的問題與生產製造的痛點為目標，三大研究面向包含：智慧醫療領域、智慧檢測領域、智慧農漁業領域。行政歷練包含擔任過系主任、電算中心主任、總務長、電資學院院長、研發長、主任秘書、技專校院招生委員會聯合會執行長等職務。

## 恭喜黃有評校長 當選續任

**Vice President for Conferences and Meetings,  
IEEE SMC Society, 2024-2025**



榮獲當選續任

在教學、研究、行政之餘，黃校長也積極參與專業學會的活動、運作及推廣，目前兼任 Vice President for Conferences and Meetings, IEEE SMC Society，他更於 10 月 1 日在 Honolulu, Hawaii, USA 召

開之 IEEE SMC Society 理監事會議選舉中擊敗對手，獲得續任 2 年 (2024-2025)，是國內獲得續任該職務之第一位教授。IEEE 是全世界最大的非營利專業學術組織，有超過 45 萬名會員，來自全球 170 餘國家，每年晉陞不到 0.2% 的會員為 Fellow (會士)，黃校長是 IEEE Fellow、IET Fellow、CACCS Fellow (中華民國自動控制學會)、TFSA Fellow (中華民國模糊系統學會)，擔任 IEEE TC Chair 和 Taipei Chapter 期間，曾先後榮獲 IEEE SMCS Most Active TC Award、Outstanding Chapter Award 等殊榮。也擔任過 IEEE SMCS BoG、IEEE TABARC Committee、IEEE CPC Committee 等服務性質工作。近年亦獲頒：1. 中國工程師學會「傑出工程教授獎」；2. 臺北市電腦商業同業公會「傑出資訊人才獎」；3. 潘文淵文教基金會「物聯網創新應用獎」；4. 科技部(現更名為國科會)「傑出研究獎」等獎項肯定。在學術上擔任重要期刊 Associate Editor 或 Reviewer 等、IEEE SMCS BoG、IEEE SMCS Distinguished Lecturer、中華民國自動控制學會理事、中華民國模糊學會理事、監事與曾任中華民國系統學會理事長 2 任等。也是國立臺北大學客座講座、朝陽科技大學榮譽講座教授、匈牙利 Obuda University 榮譽教授。



發布時間：112 年 9 月 20 日

發布單位：圖資館藝文中心

聯絡人：許雅雯

電話：06-9264115 分機 1822

標題：「潮.聖」/創作之路的沉浸視讀

## 圖資館藝文中心

### - 「潮.聖」/創作之路的沉浸視讀 -



澎湖藝術家聯合邀請展 開幕活動合影

國立澎湖科技大學圖資館藝文中心特邀請澎湖藝術家蒞校舉辦「潮.聖創作之路的沉浸視讀」-2023 澎湖藝術家聯合邀請展，開幕儀式於 9 月 20 日上午 11 時假國立澎湖科技大學圖資館藝文中心舉行，黃有評校長親臨開幕儀式並發表致詞，與會嘉賓有澎湖縣政府文化局簡佑誠科長、馬公市公所文創課陳秋熹課長、二呆藝館趙頤小姐、澎湖縣書法學會陳鼎盛理事長、澎湖縣美術協會蔡樂生理事長、迎風藝

術群黃春鶯會長、陳秉阡等各界長官佳賓的蒞臨指教，黃校長特別感謝本次展出作者：莊麗珠、林兆苓、林洸漢、謝祖銳、鄭宇翔、許文昱及范光男等 7 人提供豐富精采的作品參與展出。



校長 致詞



策展企劃 范光男 致詞



校長頒發參展證明



藝術家探討解說



與會人員

2023 澎湖藝術家聯合邀請展，透過一群熱愛澎湖，潛心創作喜好藝術的同好，把對於各種環境的關注，透過作品說話，傳遞個人獨到的見解與主張。來自各行各業老中青年齡層的藝術社群，有著斜槓人生承載著豐富的閱歷，在透過不同的媒材作跨界跨領域的展演，傳遞藝術本質的深厚。從古典衝創到前衛，跨傳統進到當代展望未來，從外顯的符碼樣態能領悟發現多少透明的視覺語言？

無論是寓言式的意境深遠或是預言般直指全球化文化侵略的憂心。這個世界怎麼了？暖化、疫情、污染、全球化等等，甚麼是創作者力求的藝術最高境界，甚麼樣的作品能傳遞出生命的體悟和對世界的關愛引發共鳴，而面對著文化、自然等環境層面的憂心，又該提供有智識的主張振奮低迷窘狀，而重大的發現追求卓越的素養內涵又有賢能好問者繼絕學開新創之路，或者提供大家思考期待什麼樣的人生而投注熱情。

每一個時代帶動的潮流是短暫的風尚，而文化卻能堆累成深厚的底蘊。企盼透過沉浸在作品創作內涵，使觀賞者感受散發出的神聖性有所感受領悟到多少。

**展覽時間：112年9月18日至10月13日**

**展覽地點：國立澎湖科技大學 圖資館藝文中心一樓**

**展出作者**

莊麗珠、林洸漢、林兆苓  
謝祖銳、鄭宇翔、許文昱  
范光男

**策展企劃**

范光男

**主辦單位**

國立澎湖科技大學  
圖資館藝文中心

**協辦單位**

風向空間  
澎湖藝術不結盟陣線

# 「112 年教師節暨表揚資深優良教師、資深人員及迎新活動」

- 人事室 | 詠風館 -



## 教育部 112 年度資深優良教師

30 年 吳菊(餐旅)、徐振豐(養殖)

20 年 王昱傑(航管-補發 108 年)、張駿志(食科)、侯建章(通識)

10 年 吳建宏(海遊)



## 本校服務滿 10 年、20 年、30 資深教職人員

**30 年** 黃國光(資管)、呂佩娟(總務)、許慧玲(總務)

**20 年** 徐明宏(電機)、張弘志(食科)、侯建章(通識)、林謙卉(圖資)  
吳柔臻(圖資)、郭靜華(圖資)、汪慶華(圖資)、呂家翔(總務)  
陳雙珠(總務)

**10 年** 唐嘉偉(物流)、呂政豪(觀休)





## 本年度新進教職員

**教師** 黃仕政(食科)、陸家樑(電機)、陳清木(電機)、詹東融(電信)  
蘇怡仁(資工)、陳玉玲(物流)、江雁如(物流)、鄭明松(物流)  
鍾國章(航管)、羅顯辰(人管院)、丁廣韻(應外)、丹尼爾(應外)  
許維真(應外)、蔣家皓(觀休)、黃妍榛(海遊)、徐志明(共教會)

**職員** 陳俊男(人事)、鄭寶粟(主計)、李綉慧(學務)、吳明忠(研發)  
張芸菁(總務)



## 「境外生中秋節聯歡餐敘活動」

- 研發處 -



為了讓飄洋過海到臺灣求學的境外學生感受在地傳統文化及「月圓人團圓」的節慶氛圍，研發處特別於中秋節前夕在本校教學大樓 203 教室舉辦境外生中秋節聯歡餐敘活動，活動中，除了讓學生能夠盡情地大啖美食，以溫暖異鄉遊子的思鄉之心外，也透過師長與境外學生輕鬆聊天中，關懷學生近況，期許本校境外生能夠豐富其在校生活及學習體驗，並增加他們日後畢業留臺生活、工作之意願。



## 「如何開口說英文及訓練英語表達能力」

- 英文講座 | 基礎能力教學中心 -



基礎中心於 9/27(三)教學大樓 E210 階梯教室、E310 階梯教室辦理英文講座，邀請 Fulbright(美國傅爾布萊特基金會)講師 Ninapada, Jack, Olivia, Reese 及 Ariel 來校講座，主題為如何開口說英文及訓練英語表達能力，其中包括網路英文學習資源分享及應用，介紹有趣的影片學習，除此教師現場和學生互動及學生英文提問，學生熱烈參與，增加英語表達的機會，說英語信心提高，提升英語口語能力。



# 澎湖縣第 67 屆全縣運動會

- 學務處 | 體育組 -

## 本校田徑代表隊 獲佳績

112 年 9 月 22 日至 9 月 24 日

### 社會男子組

通識教育中心 陳昱名老師		鐵餅		第三名
養殖三甲 柯竣棋		400 公尺 & 800 公尺		第一名
資管二甲 謝采翔		1500 公尺		第三名
電信二甲 洪楚涵		鉛球		第二名
電機二甲 吳冠毅		100 公尺		第四名

物流碩一甲 魏峻廷 & 資管二甲 謝采翔 & 觀休四乙 陳恭懿

1600 公尺接力 第一名 | 400 公尺接力 第三名

觀休四乙 陳恭懿

400 公尺跨欄 第二名 | 跳遠 第三名

徑賽團體總錦標 榮獲季軍

### 社會女子組

物流碩一甲 江依蓓		400 公尺		第三名
觀休二乙 秦詩涵		400 公尺跨欄 & 跳遠		第二名

徑賽團體總錦標 榮獲季軍

### 社會混合組

1600 公尺接力 榮獲第二名

物流碩一江依蓓、觀休四乙陳恭懿、養殖三甲柯竣棋、觀休二乙秦詩涵



## 青年志工與蔡衍明愛心基金會 - 大專公益青年送愛下鄉 -

9月26日

本校青年志工與蔡衍明愛心基金會一行人下鄉進行公益秋節慰問致贈慰問金及旺旺食品，祝福他們佳節愉快。同時結合電機系志工同學進行關懷戶居家電器線路檢修，以保障獨居者之用電安全。(學務處-課指組)



公益秋節慰問



致贈慰問金及旺旺食品



電機系志工同學進行關懷戶居家電器線路檢修，以保障獨居者之用電安全

## 國立澎湖科技大學 典範系友

畢業系所 畢業學年度	行銷與物流管理系服務業經營管理碩士在職專班/104學年度畢業
從事行業別 職銜	臺灣銀行股份有限公司澎湖分行經理
聯絡資訊	(06) 9279935



紀梅雪

典範(傑出) 事蹟	臺灣銀行股份有限公司澎湖分行經理
--------------	------------------



**但求三餐溫飽 DONATE**

捐助弱勢學生生活津貼  
讓您的愛心  
溫暖澎科孩子的心

5,000元/月\*12月 = 60,000元/年

9月5日

學生宿舍開宿，住宿生報到，機場專車服務，校長親臨迎接。

(學務處-生輔組)



9月12日

為使新進教學獎助生熟悉系統操作與了解獎助金申辦流程，由教務處教學資源中心、學務處課指組及總務處環安組於中午 12 點 10 分在學生活動中心 1 樓會議室辦理 112 學年度第 1 學期教學獎助生期初說明會，吳鎮宇主任於會中鼓勵每位教學助理教學做好教師與學生間的溝通橋樑，並由本校各業務單位清楚解說申辦項目並現場回覆問題。(教務處)



9月13日

為凝聚新進教師之向心力，並協助新進教師熟悉學校行政相關規定與瞭解個人權益，由教務處教學資源中心於實驗大樓 1 樓會議室舉辦 112 學年度第 1 學期新進教師成長營活動，黃有評校長於會中勉勵每位新進教師共同提升學校教學品質，並由本校各行政一級主管針對其處室業務內容向出席教師作詳細介紹並現場回覆問題。(教務處)



9月14日

與海軍馬公後勤支援指揮部簽署 MOU，共同推展產學合作與交流，合力提昇產業競爭力、培育優秀人才。(研發處)





9月18日 - 9月28日

辦理 112 學年度日夜間部全校新生圖書館導覽活動，

讓新生實地走訪各樓層及實際操作各項設備，使學生能夠熟悉本館，進而吸引學生進館學習閱讀，活動圓滿完成。(圖資館)

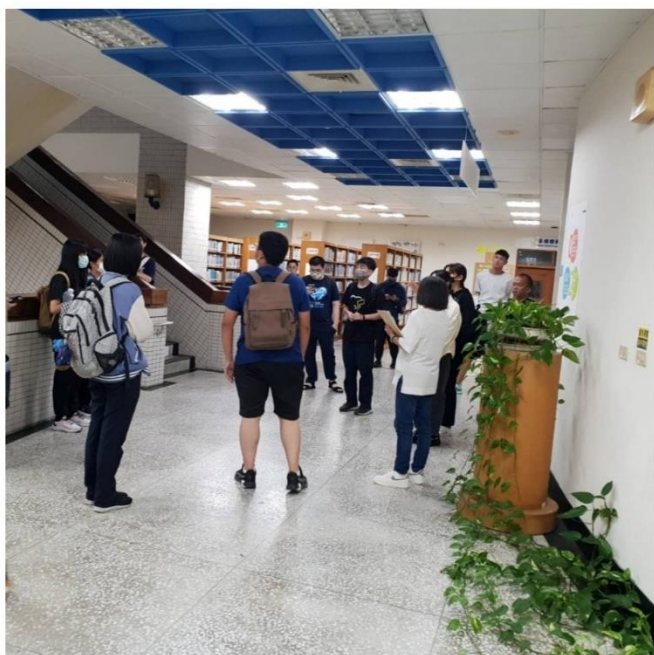

9月20日

上午 10 時 10 分在本校教學大樓 207 教室舉辦學海飛颺/築夢經驗分享座談會，由赴日本琉球大學留學及日本鹿之湯飯店實習之同學，各自從不同角度就課程內容、留學生活、實習甘苦及在地文化體驗等，進行精彩且生動的說明，藉由此類座談會，有助校內同學汲取學長姐之經驗，並作為未來申請教育部學海系列補助之參考。(研發處)



9月20日

邀請澎湖地檢署陳佳秀檢察長演講，建立同學們反賄選觀念。(學務處-生輔組)



9月21日

與國軍退輔會合辦「112年澎湖地區國軍屆退官兵就業資源整合權益說明會」，與即將屆退的官兵宣傳本校進修推廣部觀光休閒系與資訊管理系相關招生訊息。(進修推廣部)



9月25日

馬公市第一衛生所入校提供猴痘疫苗接種及HIV篩檢。(學務處-健康中心)



9月27日

辦理海工院新生課外活動講座「智財權、跟騷法及租屋糾紛  
相關基本法律常識」。(學務處-課指組)



## 校園智慧財產權教育宣導

◎著作權法所不保護的標的：標語及通用之符號、名詞、公式、數表、表格、簿冊或時曆

標語、名詞、公式、統計數字、會計表格、帳簿或是像日曆等，都是屬於不受著作權法保護的標的。值得注意的是，一般我們常見的農民曆，並不是整本內容都不受保護，許多農民曆上會附上生肖運勢或星座運勢等，這些內容並不是依據「曆學」可以推算的，因此，還是受到著作權法保護。

(引用自經濟部智慧財產著作權主題網)

圖資館三樓多媒體室  
『假日電影院』

Movie

10月

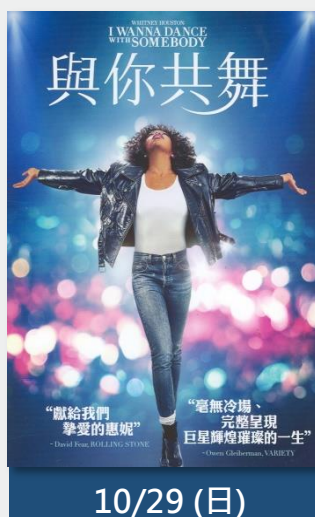



集結愛心 協助經濟弱勢學生



每一張回饋票，都有您滿滿的愛心，請您踴躍支持！

購買機票 輸入學校統編「77187931」

即可累積學校回饋機票

優先提供予本校經濟弱勢學生使用

也竭誠請您邀請親朋好友一起加入愛心行列

不論您出差、辦理活動聘請講師、帶領學生參訪...都可以哦



立榮航空 · 不分票種 · 均可累計 · 網頁版 | 手機版

輸入聯絡人資料

電話

國家/地區代碼  
台灣 (886)

區碼  
06

電話號碼

行動電話

國家/地區代碼  
台灣 (886)

行動電話號碼

電子郵件

企業會員統一編號  
77187931

網頁版

輸入學校統一編號

返回 輸入聯絡人資料

聯絡人

國家/地區代碼  
886

行動電話

e-mail

企業會員統一編號  
77187931

確認

手機版



對於非設籍澎湖之師生·家長可多利用  
享9折優惠·僅在網頁版有此選項

網頁版

11:45 AT7 \$1753 我要購票

兒童優惠 \$13.5	敬老 \$877	愛心 \$877
嬰兒 \$0	華夏卡優惠 \$1665	華夏金/翡翠/晶鑽 \$1578
離島居民 \$1081	離島居民敬老 \$540	離島居民兒童 \$540
離島居民陪同 \$540	企業會員優惠 \$1718	

總人數: 1人 / 已選擇 1人

第1位旅客資料(企業會員優惠: \$)

\*旅客姓名 姓 名

身分證字號

籍旅客護照號碼或其他證號

\*旅客生日

企業會員帳號  
77187931

1. 選擇企業會員優惠票種

2. 輸入學校統一編號

# 元素方程式

## 差異是否真是彼此的鴻溝

### 一、本該水火不容的兩人

元素方城市的故事描述了一個火元素家庭來到了元素城生活，而主角火妹身為第二代的新住民，總覺得自己與這個地方格格不入，認為自己會在火元素的城區，也是自己的舒適圈內安穩的過完一生。但一次水管破裂的意外讓火妹結識了水弟，兩人因個性、文化、社會與經濟背景都大相逕庭，一度驗證了水火不容的刻板印象。然而這份差異後來卻開拓了彼此的視野，並因此結識不同的人群與文化，兩人在過程中互相熟悉、學習與成長，最後也走到了一塊。差異固然是人與人之間的鴻溝，但如果能夠搭起連結的橋樑，世界也能因此變得更加開闊與豐富。

### 二、從燃燒自己到接納自己

#### 1. 聰明幹練，卻不了解自己

火妹的個性外向，雖然充滿活力光彩照人，但是因為新移民家庭遇到的種種困難，火妹的家境不算富裕。為了早日讓辛勞的父母頤養天年，火妹從小就期待自己能夠接手家中的店鋪，而父母也帶著這份期盼栽培火妹。雖然因此養成了火妹聰明幹練的特質，在做事方面很有一套，但是店內的雜事卻總讓他心浮氣躁，甚至難以控制自己的脾氣。理性的火妹總認為這些情緒只會干擾自己完成繼承家業的目標，因此總想壓抑這些感受，並把憤怒視為敵人，想要與之對抗。

#### 2. 在感受中認識自己

外向的火妹總是想滿足他人的期待，但在與水弟相識後，對方的感性與包容反而讓火妹有機會慢慢放下理性與目標，並誠實面對自己的感受。才漸漸發現自己其實並不想繼承家業，這就是憤怒代表的意義，也是每每在店鋪發怒的深層原因。過去一直都在燃燒自己照亮他人，認為只有犧牲自己的愛情與夢想才能回報父母的辛勞。最後火妹也體認到留在舒適圈內其實並不舒適，並勇敢跨出去追尋自己的夢想。

### 三、從挑戰與付出中找到方向

#### 1. 正因被包容，反而找不到目標與意義

水族天性多愁善感，水弟更是出身富裕的家庭，家人對自己的決定總是包容與支持，但什麼都可以的自由就像水失去了容器，沒有期待與壓力的生活反而讓水弟感到無所適從，生命也因此失去方向，覺得日子缺乏目標與動力，過著彷彿行屍走肉的日子。

#### 2. 為自己出征的勇氣

而火妹的出現雖然給了水弟生命中不曾有過的困難與挑戰，像是為了要得到火妹家人的認同去嘗試非常害怕的事物，也為了完成火妹小時候的遺憾做了許多努力，最後甚至在災難來臨時拚死守護了火妹家族的信仰，即便這是一份他自己不了解的信仰。然而水弟就是在一次次面對困難的過程漸漸發現了自己的能力，也在跨越後有了成就感，更在付出的過程中找到了價值與意義。

學務處身心健康中心 關心你

## 重要事項公告

- ④ 本學年四技應屆畢業生申請提前一學期畢業，受理申請期限至 11 月 10 日截止。(教務處)

---

- ④ 教育部核定本校 113 學年度僑生招生名額碩士班 14 名、學士班 175 名。(教務處)

---

- ④ 教育部核定本校 113 學年度外國生招生名額碩士班 5 名、學士班 64 名。(教務處)

---

- ④ 本校 112 學年度教學優良教師遴選，惠請各系、中心教評會踴躍推薦候選人，並於 112 年 10 月 31 日前將候選人資料(含推薦表、教師自我評量表及佐證資料)擲送所屬院級教評會進行複選作業。各院、共教會教評會於 112 年 11 月 20 日前完成複選作業，複選人數以不超過該院級當年度教師總人數(含專案教師)之百分之十為限(小數點以下四捨五入)，並將其推薦候選人遴選資料擲交至教務處教學資源中心廣續辦理遴選作業。(教務處)

---

- ④ 新生體檢因氣候因素延後辦理，預計於 12 月份辦理，將先行彙整新生特殊健康問題以利提供諮詢及健康管理。(學務處)

---

- ④ 10 月 26 日預計辦理五專生 1~3 年級流感疫苗接種。(學務處)

---

- ④ 本中心將續申請「113-114 年健康促進學校計畫」，並於期限前提交 111 學年度健促計畫成果。(學務處)

---

- ④ 112 學年度「新生情緒量表施測及心衛教育班級輔導」，自 9 月 20 日~10 月 18 日，共計辦理 20 場次。各班施測期程簽會完畢，陸續惠請各系辦公室、導師與班級幹部通知所屬同學依表訂參與。除協助新生強化心理韌力、順利適應大學生活，並提早發



現高關懷對象、提供資源介入，減少校園學生自我傷害發生。( 學務處 )

---

📍 112 學年度第 1 學期「游泳課程」時間為 9 月 18 日~10 月 20 日。( 學務處 )

---

📍 112 學年度第 1 學期「水域安全宣導」於 10 月中起，至各班宣導。( 學務處 )

---

📍 教學大樓一樓及二樓部分教室，配合行政單位搬遷作業，調整作為行政單位辦公室使用，現已將內部設備遷移，正進行牆面噴塗水泥漆工作，後續將進行內部隔間、電力、網路線路、空調設備安裝及現有設施設備搬遷作業，預計 10 月底前完成搬遷。( 總務處 )

---

📍 海科大樓北棟四樓專題討論室MN402 - 1、MN402 - 2，調整為 112 學年度第一學期海工院電機系、電信系教室，停止外借。。( 總務處 )

---

📍 海科大樓北棟一樓MN 1 0 5 研討室，原暫提供教務處作為教室使用，變更維持為MN 1 0 5 研討室。( 總務處 )

---

📍 本處預定於 10 月 12 日召開 112-1 教師進行產業研習或研究推動委員會議，貴系如有已完成深耕、產學合作或深度實務研習等申請案，惠請於 112 年 9 月 23 日前完成系教評審核，並提供資料，俾利於委員會中覆核。( 研發處 )

---

📍 依教育部來文，本校為今(112)年 12 月 4 日「實習課程績效評量作業」辦理實地訪視，請各院系配合辦理。( 研發處 )

---

📍 依教育部來函，請各校(系)協助追蹤畢業生流向 110 學年度(110/8-111/7 畢業)滿 1 年、108 學年度(108/8-109/7 畢業)

滿 3 年、106 學年度(106/8-107/7 畢業)滿 5 年流向追蹤，調查期間：即日起至 112 年 10 月 31 日止。(研發處)

---

📍 圖書資源組預計於 10 月至 11 月辦理「閱讀達人圖書借閱排行榜」圖書借閱比賽活動，屆時歡迎全校學生踴躍參加。(圖資館)

---

📍 7 月 1 日起電子資源校外連線請改用「圖資館首頁 > 電子資源 > 電子資源校外連線」，認證帳號密碼與單一登入系統相同，相關使用說明請參考「圖資館首頁 > 電子資源 > 連線設定」，歡迎全校師生多加利用。(圖資館)

---

📍 自本學期起於單一登入系統開放 Microsoft 365 服務帳號申請，開放對象僅限本校在職教職員及在校學生；原 Windows、Office 地端版(如 2016、2019)仍保留 KMS 認證。(圖資館)

---

📍 藝文中心於 9 月 18 日至 10 月 13 日舉辦「潮.聖/創作之路的沉浸視讀」-2023 澎湖藝術家聯合邀請展，開幕茶會訂於 9 月 20 日上午 11 時，本次展覽由莊麗珠、林洸漾、林兆苓、謝祖銳、鄭宇翔、許文昱及范光男等 7 人聯合展出，由風向空間/藝術不結盟陣線聯合企劃，歡迎全校師生同仁撥冗蒞臨參觀。(圖資館)

---

📍 基礎中心本學期活動如下：

(一)聊天室預訂於 112.9.25(一)開始預約，並於 10/2-11/30(每週一)下午 2:30-4:20/(每週二~四)上午 9:10-11:00 及下午 2:30-4:20)正式啟動。

(二)12/13(三) 10:00-12:00 辦理 Spelling Bee (英文拼字大賽)，報名期限 11/10-11/24 止。(教育委員會)

---

📍 本校 112 年度 10 月份技專校院校務基本資料庫自 9/1-10/30 開始填報，各填報單位向各系(所)索取資料時，請系(所)確實轉知教師協助填寫。(秘書室)

形象宣傳  
增加學校可見度  
展現學校研發能量

請踴躍

投稿校訊

對於學校形象有利宣傳之事蹟者

如師生獲獎、大型活動成果、學術研發成果…等

請多利用 學校首頁跑馬燈 | 校外電視牆刊登 | 發新聞稿

新聞稿需經陳核後統一由秘書室發文



國立澎湖科技大學

National Penghu University of Science & Technology



澎科大捐款網站

## 112 年本校捐贈捐款芳名錄 ( 歡迎踴躍捐贈)

編號	捐贈人(企業)	金額(元)或 品項	捐贈用途
1	善心人士	3,000	圖書館/閱讀推廣活動
2	善心人士	3,000	圖書館/閱讀推廣活動
3	劉逢源	400,000	學務處/完善經濟或文化不利學生獎助學金-30 萬 研發處/學生參加校外、國際各項活動、競賽所需交通、膳宿等用途-10 萬
4	姜佩君	20,000	學務處/姜玫如女士優秀獎學金
5	台北市麗緻獅子會	60,000	學務處/完善經濟或文化不利學生獎助學金
6	寶雅股份有限公司	500,000	遊憩系/拯救及保護海龜生存
7	莊東貴	120,000	學務處/完善經濟或文化不利學生獎助學金-6 萬 電機系五專科/家電維修技術團隊-6 萬
8	台灣世曦工程顧問股份有限公司	60,000	學務處/完善經濟或文化不利學生獎助學金
9	財團法人臺北市私立東森社會福利慈善基金會	160,000	物管系/清寒助學金
10	財團法人臺北市私立東森社會福利慈善基金會	20,000	物管系/清寒助學金
11	財團法人蔡衍明愛心基金會	20,000	學務處/學生社團活動
12	崇高科技股份有限公司	120,000	學務處/完善經濟或文化不利學生獎助學金-6 萬 電機系五專部/家電維修技術團隊-6 萬
13	利峰機械有限公司	30,000	學務處/完善經濟或文化不利學生獎助學金

14	南機實業股份有限公司	20,000	學務處/完善經濟或文化不利學生獎助學金
15	偉鵬科技有限公司	多功能蔬果清洗機 2 台	食科系、餐旅系/教學研究用
16	林榮三/昆晉實業股份有限公司	60,000	學務處/完善經濟或文化不利學生獎助學金
17	黃有評/林心琴	60,000	學務處/完善經濟或文化不利學生獎助學金
18	耿豪企業股有限公司	120,000	學務處/完善經濟或文化不利學生獎助學金
19	善心人士	30,000	學務處/急難救助金
20	陳俊峰	20,000	學務處/完善經濟或文化不利學生獎助學金
21	石蓓蓓	20,000	學務處/完善經濟或文化不利學生獎助學金
22	黃俊仁	20,000	學務處/完善經濟或文化不利學生獎助學金
23	辛侑潔	30,000	學務處/完善經濟或文化不利學生獎助學金
24	辛柏皓	30,000	學務處/完善經濟或文化不利學生獎助學金
25	陳品峰/閻康聯合建築師事務所	60,000	學務處/完善經濟或文化不利學生獎助學金
26	顏華雯	30,000	學務處/完善經濟或文化不利學生獎助學金
27	佳朋開發股有限公司	100,000	學務處/完善經濟或文化不利學生獎助學金
28	陳秀嬪/閻康聯合建築師事務所	60,000	學務處/完善經濟或文化不利學生獎助學金
29	黃有評/林心琴	60,000	學務處/完善經濟或文化不利學生獎助學金
30	善心人士	100,000	行銷與物流管理系/系所招生(新生機票船票補助)

31	今棧文旅	25,000	學務處/體育運動組-校代表隊組訓
32	馬路益燒肉飯	25,000	學務處/體育運動組-男子籃球隊組訓
33	莊東貴/東緯工業電機技師事務	20,000	秘書室/研討會活動
34	逢霖工業有限公司	20,000	秘書室/研討會活動
總計		2,426,000 元	

卜竹水手

## 111 年本校捐贈捐款芳名錄 ( 歡迎踴躍捐贈)

編號	捐贈人(企業)	金額(元)或 品項	捐贈用途
1	劉逢源	300,000	研發處/學生參加校外、國際各項活動、競賽等相關用途
2	王瑩瑋	40,000	行銷與物流管理系/獎助學金
3	張志清	18,450	航運管理系/獎助學金
4	姜佩君	20,000	學務處/獎助學金
5	立昌木業有限公司 (吳香麗)	100,000	行銷與物流管理系/系所招生 (新生機票補助)
6	財團法人臺北市私立東森社會福利慈善基金會	200,000	行銷與物流管理系/獎助學金
7	善心人士	100,000	學務處/急難救助金
8	財團法人蔡衍明愛心基金會	20,000	學務處/學生社團活動
9	中華民國消費電子學會	296,891	電信系/不指定
10	陳品皓	15,000	學務處/羽球隊
11	陳品皓	5,000	學務處/排球隊
12	胡宏熙	100,000	食科系/交通補助獎助學金
13	財團法人臺北市私立東森社會福利慈善基金會	200,000	行銷與物流管理系/獎助學金

14	蘇靖淳	3,000	圖書館/推廣活動
15	張志清	98,000	航運管理系/獎助學金
16	善心人士	10,000	電機系//五專部獎助學金
17	恒揚電機技術顧問股份有限公司	200,000	電機系/研究發展
18	王瑩瑋	20,000	行銷與物流管理系/獎助學金
總 計		1,746,341 元	



## 111 年本校完善經濟或文化不利學生就學機制計畫 獎助金捐款芳名錄 ( 歡迎踴躍捐贈)

編號	捐款人(企業)	金額(元)	備註
1	鄭淑靚	10,000	學務處/經濟或文化不利學生生活津貼
2	莊東貴/東緯工業電機技師事務所	120,000	學務處/經濟或文化不利學生生活津貼
3	向億美食商場有限公司	10,000	學務處/經濟或文化不利學生生活津貼
4	黃有評	130,000	學務處/經濟或文化不利學生生活津貼
5	聯易科技股份有限公司	60,000	學務處/經濟或文化不利學生生活津貼
6	劉逢源	300,000	學務處/經濟或文化不利學生生活津貼
7	嚴隆財	100,000	學務處/經濟或文化不利學生生活津貼
8	澎湖希望種子基金會	40,000	學務處/經濟或文化不利學生生活津貼
9	黃楚琪	200,000	學務處/經濟或文化不利學生生活津貼
10	陳秀嬪/合康工程顧問股份有限公司	60,000	學務處/經濟或文化不利學生生活津貼
11	蔣玲娜/合康工程顧問股份有限公司	60,000	學務處/經濟或文化不利學生生活津貼
12	黃桂香/采圖室內裝修設計股份有限公司	60,000	學務處/經濟或文化不利學生生活津貼
<b>總 計</b>		<b>1,150,000 元</b>	

三餐有溫飽 愛心福滿盈  
一磚一瓦情 澎科永續存  
產學互交流 研發創共贏

捐款帳戶：台灣銀行澎湖分行  
戶名：國立澎湖科技大學401專戶  
帳號：024036080125

但求三餐溫飽 **DONATE**

捐助弱勢學生生活津貼  
讓您的愛心  
溫暖澎科孩子的心

5,000元/月\*12月 = 60,000元/年



澎科大捐款網站

## 一磚一瓦共建澎科大

- ▶ 教學行政大樓因屬海砂屋，經不起風吹日曬雨淋，隨時有水泥塊掉落危險。
- ▶ 已規劃新建地下一層、地上四層，樓地板面積10,000m<sup>2</sup>。
- ▶ 目前預估工程費須9億元。
- ▶ 將極力向中央政府申請補助7成約6.3億元，經費缺口達2.7億元。

為求澎科大師生有合適且免於安全疑慮之學習與辦公環境  
極需您的慷慨解囊





您的捐贈1,000元不嫌少

單筆捐款超過5,000萬元者 擁有新建大樓命名權

單筆捐款超過1,000萬元者 擁有新建大樓內部會議室命名權





 <https://www.npu.edu.tw/>  [office0@npu.edu.tw](mailto:office0@npu.edu.tw)  
 06 926 4115  880011 澎湖縣馬公市六合路300號