

七十九期

發行人 / 黃有評
總編輯 / 秘書室
執行編輯 / 蔡孟君



國立澎湖科技大學

National Penghu University of Science and Technology



06 926 4115



office0@npu.edu.tw



<https://www.npu.edu.tw/>



880011 澎湖縣馬公市六合路300號

No.79
**NEWS
LETTER**
Feb. 2024

2024 第十五屆菊曦文學獎

通識教育中心

2024 第十五屆菊曦文學獎

徵文比賽稿件募集中



徵文主題

我的澎科生活日誌

請寫出你在本校生活、上課，感受到的點點滴滴。

徵選資格

凡本校在學學生皆可參加，
應屆畢業生也歡迎投稿。



即日起至4/15止



掃描查看活動簡章及報名表

國立澎湖科技大學
通識教育中心製

閱讀達人圖書借閱排行榜

圖資館圖書資源組

圖資館圖書資源組於3月辦理「閱讀達人圖書借閱排行榜」圖書借閱比賽活動，歡迎全校學生踴躍參加。



SDGs4×永續×優質教育

閱讀達人圖書借閱排行榜

活動時間：113年3月~5月
活動地點：圖書館
活動對象：本校在學學生
活動辦法：

- (1)每月依據學生借閱圖書冊數及視聽影片統計借閱排行榜前10名得獎者
- (2)得獎者每月借書量不得低於50冊，並須觀看視聽影片2片(每片至少觀賞30分鐘(含)以上)

活動獎勵：活動期間累計借閱前10名者可獲得"全聯禮券"

第一名	600元
第二名	500元
第三名	400元
第四名	300元
第五名	200元
第六至十名	100元

※圖書館有保留、取消、變更活動內容及贈品之權利



國立澎湖科技大學圖書館

遠距視訊面試計畫

教務處

2月2日

遠距視訊面試中心出席馬公高中升學博覽會，藉此宣傳本校受教育部行政指示委辦遠距視訊面試計畫，透過講解及文宣品，讓考生更清楚本中心服務及試務流程，可以安心選擇視訊面試省去奔波勞累及經濟上的負擔。



校園智慧財產權教育宣導

◎圖書館可否購買「家用版」的視聽著作作為典藏之用？

由於「公播版」與「家用版」價格差異極大，對於圖書館而言，若無公開上映之需求，廠商要求圖書館只能購買「公播版」並不合理，亦無法律依據。若由圖書館購買「家用版」的視聽著作，是為了典藏用途時，由著作權法的角度來觀察，單純的「典藏」並未涉及「公開上映」行為，若圖書館不需為公開上映行為，則並無購買「公播版」之需求。若影視代理商堅持不售予「家用版」，則可能有公平交易法第19條第2款「無正當理由，對他事業給予差別待遇之行為。」圖書館可向公平交易委員會提出檢舉。

(引用自經濟部智慧財產著作權主題網)

湖光獵影—國立澎湖科技大學 人文藝術領域通識課程成果展

至 3 月 24 止

圖資館

藝文中心於 1 月 10 日至 3 月 24 舉辦「湖光獵影—國立澎湖科技大學人文藝術領域通識課程成果展」，歡迎全校師生同仁踴躍蒞臨參觀。



澎科大捐款網站

圖資館三樓多媒體室
『假日電影院』

Movie

3月



3/09 (六)



3/10 (日)



3/16 (六)



3/17 (日)



3/23 (六)

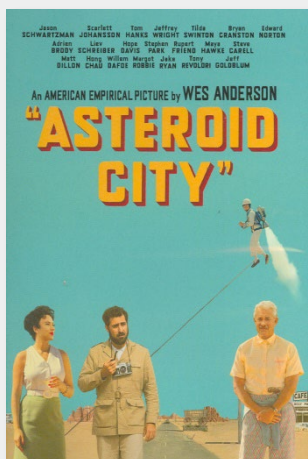

3/24 (日)



3/30 (六)

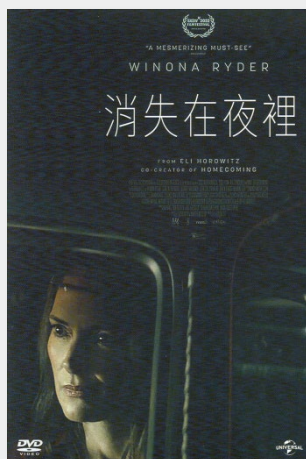

3/31 (日)



職業醫師/護理師臨校諮詢服務

服務時間

113年3/6、3/13、3/20

(醫師服務日期僅3/6)

週三上午10 - 12點

Free

服務地點

教學大樓一樓環安組

如為教師預約，地點安排於教師研究室。

職員預約，將另行安排獨立空間。

服務對象

本校全體教職員工

服務人員

葉俊龍 醫師

衛生福利部澎湖醫院健康管理科主任

衛生福利部澎湖醫院內科專科醫師

張佳珮 護理師

衛生福利部澎湖醫院醫事部體檢室護理師



服務內容



- 健康檢查結果之分析與評估及健康管理。
- 健康檢查結果異常之追蹤管理及健康指導。
- 職業傷病相關評估防治。
- 女性勞工母性健康保護評估。
- 職業性壓力及過勞評估預防。
- 工作環境評估及改善建議。
- 工作相關傷病之預防、健康諮詢與急救及緊急處理。

為尊重同仁個人隱私

本服務為一對一諮詢，請事先預約



預約諮詢請洽詢:

總務處 環安組

張芸菁 專案書記

06-9264115分機 1365

S20055@gms.npu.edu.tw

免費服務，歡迎同仁多加利用



形象宣傳
增加學校可見度
展現學校研發能量

請踴躍
投稿校訊

對於學校形象有利宣傳之事蹟者

如師生獲獎、大型活動成果、學術研發成果...等

請多利用 學校首頁跑馬燈 | 校外電視牆刊登 | 發新聞稿

新聞稿需經陳核後統一由秘書室發文



國立澎湖科技大學

National Penghu University of Science & Technology

校園危機事件處理流程圖

在校園危機事件發生時，所有教職員都可以化身通報人完成相應的處理措施，陪伴學生化險為夷。守護學生安全人人有責，一起替校園安全盡一份心力。

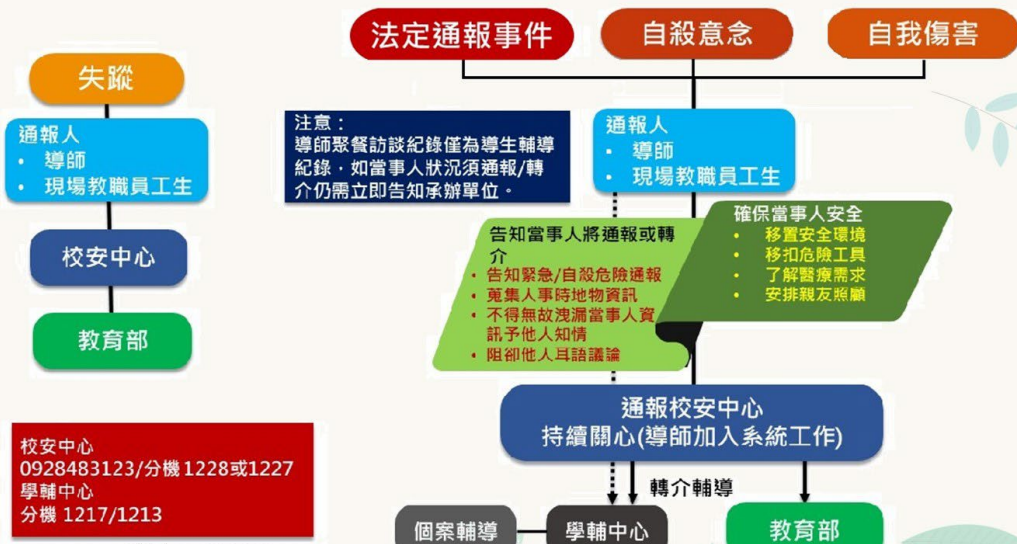

校園危機事件處理

在校園危機事件發生時，所有教職員都可以化身通報人完成相應的處理措施，陪伴學生化險為夷。守護學生安全人人有責，一起替校園安全盡一份心力。

事件	實施	措施	措施說明
通報人處理措施	自我傷害	1—4項措施	1. 確保安全 (1) 移置安全環境 (2) 移扣危險工具 (3) 了解醫療需求 (4) 安排親友照護(掌握名單) (5) 加入系統工作(持續關心)
	自殺意念	1—4項措施	2. 告知當事人將通報／轉介(資源介入) 保密例外： (1) 告知因緊急、自殺危險須通報。 (2) 蒐集人事時地物等必要通報資訊。 (3) 仍不得無故洩漏業務知悉之秘密。 (4) 同時提醒阻卻系統外之耳語議論。
	失蹤	第3項措施	3. 通報校安 校安專線：0928483123
	法定通報事件 (詳見備註4)	1—4項措施	4. 轉介心理輔導 (1) 電話討論(學輔心理師) (2) 填送個案轉介單

備註：

1. 學生之轉介人為導師；休學仍為本校學生。
2. 導師餐敘訪談為導師輔導紀錄(非通報／轉介途徑)。
3. 教職員關懷轉介窗口為人事室(個管／自殺通報)。
4. 法定通報事件皆須在知悉後24小時內完成通報，包含(1)自殺意圖(具體計畫)與行動。(2)兒少遭受身心虐待。(3)兒少出入色情與暴力場所，或從事陪酒、援交等性交易行為。(4)兒少使用毒品。(5)6歲以下或需特殊照顧之兒童獨處或不當照顧。(6)家庭暴力事件(7)親密關係暴力，包含曾經的親密或同居關係。(8)疑似性侵害、性騷擾或性霸凌事件。

學生自我傷害各處室三級預防工作 各系所導師與系主任節錄

面對與日俱增的學生自我傷害事件，各科系與導師可參考校園三級預防工作加強預防，以在危機出現徵兆時及時介入，以及在危機發生時守護學生安全。

初級預防

1. 參與自我傷害防治研習活動及課程，對學生憂鬱及自我傷害建立正確認知。
2. 協助宣導、帶班參加生命教育、心理健康活動，或將相關概念融入課程及班級經營中，提升學生抗壓能力（堅韌性與問題解決能力）、情緒管理與危機處理能力、及防患憂鬱與自殺之自助、助人技巧。
3. 檢視及健全系所環境設施之安全性。

次級預防

1. 針對異常缺曠、遭遇變故、退轉學、休復學、境外、校外實習的學生加強關心，與相關業務單位保持聯繫，提供資訊及諮詢管道，協助學生安心就學。
2. 對高關懷個案保持高躡敏感與傾聽，並予以追蹤輔導。
3. 鼓勵或帶領有明顯情緒、人際、生涯發展、自我管理困擾的學生向學輔中心求助，或轉介相關求助資源。
4. 參加個案危機處理小組會議或個案輔導協調會議。

三級預防

1. 對自我傷害個案：
 - (1) 參與危機處理小組、個案輔導協調會議。
 - (2) 偕同安撫受影響同學情緒，依需要實施團體討論或班級輔導。
 - (3) 持續約談輔導，記錄於導師輔導系統。
 - (4) 協助班級形成支持網絡，提供生活協助與即時回報之守望相助網。
 - (5) 協助課業及申請各項急難救助。
2. 對自殺身亡個案：

過濾受事件影響最深的學生，協同學輔中心提供安心輔導及後續追輔。



集結愛心 協助經濟弱勢學生



每一張回饋票，都有您滿滿的愛心，請您踴躍支持！

購買機票 輸入學校統編「77187931」

即可累積學校回饋機票

優先提供予本校經濟弱勢學生使用

也竭誠請您邀請親朋好友一起加入愛心行列

不論您出差、辦理活動聘請講師、帶領學生參訪...都可以哦



立榮航空 · 不分票種 · 均可累計 · 網頁版 | 手機版

<p>輸入聯絡人資料</p> <p>電話</p> <p>國家/地區代碼 台灣 (886) > 區碼 06 電話號碼</p> <p>行動電話</p> <p>國家/地區代碼 台灣 (886) > 行動電話號碼</p> <p>電子郵件</p> <p>企業會員統一編號 77187931</p>		<p>網頁版</p>
<p>返回 輸入聯絡人資料</p> <p>聯絡人</p> <p>國家/地區代碼 886</p> <p>行動電話</p> <p>e-mail</p> <p>企業會員統一編號 77187931</p> <p>確認</p>		<p>手機版</p>



對於非設籍澎湖之師生·家長可多利用
享9折優惠·僅在網頁版有此選項

網頁版

<p>11:45 AT7 \$1755</p> <p>兒童優惠 \$13.5 0 敬老 \$877 0 愛心 \$877 0</p> <p>嬰兒 \$0 0人 華夏卡優惠 \$1665 0 華夏金/翡翠/晶鑽 \$1578 0</p> <p>離島居民 \$1081 0 離島居民敬老 \$540 0 離島居民兒童 \$540 0</p> <p>離島居民護照 \$540 0 企業會員優惠 \$1718 1</p> <p>總人數: 1人 / 已選擇 1人</p>	<p>第1位旅客資料(企業會員優惠: \$)</p> <p>*旅客姓名 姓 名</p> <p>身分證字號</p> <p>籍旅客護照號碼或其他證號</p> <p>*旅客生日</p> <p>企業會員帳號 77187931</p>
--	--

1. 選擇企業會員優惠票種

2. 輸入學校統一編號

重要事項公告

- 📍 校內申請轉系日期至 3 月 22 日(週五)截止，目前已轉知各系並請協助張貼海報。申請審核通過後，學生於 113 學年度第 1 學期轉入新系。(教務處)

- 📍 113 學年度碩士班暨碩士在職專班入學考試於 113 年 2 月 22 日(週四)上午 9:00 開始網路報名至 113 年 3 月 29 日(週五)下午 4:00 截止。(教務處)

- 📍 預計 4 月 3 日召開本學期第一次校課程會議，請各系儘早制定 113 級各學制課程規劃表，俾於會中審核。(教務處)

- 📍 113 學年度第 1 學期本校鼓勵性別相關議題融入課程補助計畫案已開始接受申請，請於 4 月 10 日前填報相關申請資料。(學務處)

- 📍 為辦理本校 112 年 4 月「性別平等教育月」系列活動，將於 3 月配合校慶提前開始作業，另各單位如有活動於 4 月份辦理，如可搭配性別平等議題，請踴躍參與。(學務處)

- 📍 「112 學年度全校運動大會」各項競賽已開放報名：報名時間：1 月 1 日~3 月 8 日。預賽日期：3 月 18 日~3 月 22 日。決賽日期：3 月 23 日~3 月 24 日。(學務處)

- 📍 「112 學年度校慶暨全校運動大會-校園迷你馬拉松暨親子健走活動」已開放報名，報名時間 1 月 1 日~3 月 8 日止，比賽時間為 3 月 23 日。(學務處)

- 📍 「112 學年度創意舞蹈大賽」已開放報名：報名時間：1 月 1 日~3 月 8 日。比賽時間：3 月 23 日。(學務處)

📍 本校男子排球隊參加 112 學年度大專校院排球聯賽公開組第二級男生組複決賽，比賽日期為 3 月 13 日至 16 日，比賽地點為大仁大學。(學務處)

📍 本校田徑代表隊參加「113 年全國大專校院田徑公開賽」，報名日期為 113 年 2 月 16 日~2 月 27 日；比賽日期為 113 年 3 月 29 日~3 月 30 日，比賽地點於臺北田徑場。(學務處)

📍、「113 年全國大專校院運動會」註冊日期為 112 年 12 月 11 日~113 年 3 月 1 日；報名日期為 113 年 1 月 1 日~3 月 1 日。比賽日期如下：
羽球(南區預賽): 113 年 3 月 17 日~3 月 19 日；決賽: 113 年 5 月 3 日~5 月 8 日。
跆拳道: 113 年 5 月 3 日~5 月 8 日。
木球: 113 年 5 月 4 日~5 月 7 日。
空手道-5 月 4 日至 7 日
田徑: 113 年 5 月 5 日~5 月 8 日。(學務處)

📍 3 月 20 日上午高雄市建佑醫院依新生體檢合約至本校執行新生體檢複檢，特另提供本校教職員工優惠體檢專案，檢查項目有抽血、尿液、上腹部超音波及胸部 X 光檢查等，自費 200 元。另有自費優惠專案可自行選擇，意者可參考健康中心電子郵件內容。

📍 資源教室依規定於 2 月 15 日~3 月 20 日，提報 112 學年度入學之新生與疑似生教育部鑑定申請事宜。

📍 113 年 USR 年報預定於 3 月發行，目前正依各單位提供資料彙整中。(研發處)

📍、「2024 全國技專校院學生實務專題製作競賽暨成果展」，預定 5 月 16 日假台北世貿一館舉行，校內截止收件日為 3 月 7 日

止，相關資料亦已掛本校官網周知，請有意申請之師生踴躍申請。
(研發處)

📍 本處國際事務組徒瑞福組長及觀光休閒系葉姿君老師，將於今年4-5月參加「2024年馬來西亞臺灣高等教育展」，以利國際招生。
(研發處)

📍 本處育成中心擬於3月份召開專利審查委員會，請欲申請專利權之教職員，於3月22日前填具專利提出申請單並遞交本中心。
(研發處)

📍 113年度專業圖書薦購通報將於近日發送各系所，煩請協助轉知所屬教師提出申請，並請於3月25日前彙整送交圖資館圖書資源組辦理。(圖資館)

📍 圖書資源組預計於3月至5月辦理「閱讀達人圖書借閱排行榜」學生圖書借閱比賽活動，屆時歡迎全校學生踴躍參加。(圖資館)

📍 智泉公司與臺灣學術電子資源永續發展計畫於3月7日上午10:00-12:00辦理「Turnitin論文比對系統-教師版線上教育訓練」活動、3月26日下午14:00-16:00辦理「Turnitin論文比對系統-學生版線上教育訓練」活動，歡迎全校師生至：圖資館首頁 > 最新消息踴躍報名參加。(圖資館)

📍 113年「臺灣學術電子資源永續發展計畫-共用性電子資料庫購置專案」資料庫試用活動自2月19日至4月22日止，歡迎全校師生至：圖資館首頁 > 最新消息點閱使用。(圖資館)

📍 通識中心於1月10日至3月24日假藝文中心展覽場地舉辦「湖光獵影」—國立澎湖科技大學人文藝術領域通識課程成果展，歡迎全校師生同仁踴躍蒞臨參觀。(圖資館)

📍 通識教育中心於 1/10-3/24 辦理通識人文藝術課程期末成果展
「湖光獵影」展出地點:本校藝文中心，歡迎蒞臨參觀。(共同教育
委員會)

📍 通識教育中心第 15 屆菊曦文學獎、第 10 屆性別徵電影徵稿，
截止日為 113 年 4 月 15 日止，活動簡章已公告於本校及通識
教育中心網頁，歡迎師長鼓勵同學踴躍報名。(共同教育委員會)

📍 114 年系所教學品保預定於本月 21 日上午開標，，預計將於 4
月下旬安排品保說明會，屆時惠請各系派員參加。(秘書室)

112 年本校捐贈捐款芳名錄 (歡迎踴躍捐贈)

編號	捐贈人(企業)	金額(元)或 品項	捐贈用途
1	善心人士	3,000	圖書館/閱讀推廣活動
2	善心人士	3,000	圖書館/閱讀推廣活動
3	劉逢源	400,000	學務處/完善經濟或文化不利學生獎助學金-30 萬 研發處/學生參加校外、國際各項活動、競賽所需交通、膳宿等用途-10 萬
4	姜佩君	20,000	學務處/姜孜如女士優秀獎學金
5	台北市麗緻獅子會	60,000	學務處/完善經濟或文化不利學生獎助學金
6	寶雅股份有限公司	500,000	遊憩系/拯救及保護海龜生存
7	莊東貴	120,000	學務處/完善經濟或文化不利學生獎助學金-6 萬 電機系五專科/家電維修技術團隊-6 萬
8	台灣世曦工程顧問股份有限公司	60,000	學務處/完善經濟或文化不利學生獎助學金
9	財團法人臺北市私立東森社會福利慈善基金會	160,000	物管系/清寒助學金
10	財團法人臺北市私立東森社會福利慈善基金會	20,000	物管系/清寒助學金
11	財團法人蔡衍明愛心基金會	20,000	學務處/學生社團活動
12	崇高科技股份有限公司	120,000	學務處/完善經濟或文化不利學生獎助學金-6 萬 電機系五專部/家電維修技術團隊-6 萬
13	利峰機械有限公司	30,000	學務處/完善經濟或文化不利學生獎助學金

14	南機實業股份有限公司	20,000	學務處/完善經濟或文化不利學生獎助學金
15	偉鵬科技有限公司	多功能蔬果清洗機 2 台	食科系、餐旅系/教學研究用
16	林榮三/昆晉實業股份有限公司	60,000	學務處/完善經濟或文化不利學生獎助學金
17	黃有評/林心琴	60,000	學務處/完善經濟或文化不利學生獎助學金
18	耿豪企業股有限公司	120,000	學務處/完善經濟或文化不利學生獎助學金
19	善心人士	30,000	學務處/急難救助金
20	陳俊峰	20,000	學務處/完善經濟或文化不利學生獎助學金
21	石蓓蓓	20,000	學務處/完善經濟或文化不利學生獎助學金
22	黃俊仁	20,000	學務處/完善經濟或文化不利學生獎助學金
23	辛侑潔	30,000	學務處/完善經濟或文化不利學生獎助學金
24	辛柏皓	30,000	學務處/完善經濟或文化不利學生獎助學金
25	陳品峰/閻康聯合建築師事務所	60,000	學務處/完善經濟或文化不利學生獎助學金
26	顏華雯	30,000	學務處/完善經濟或文化不利學生獎助學金
27	佳朋開發股有限公司	100,000	學務處/完善經濟或文化不利學生獎助學金
28	陳秀嬪/閻康聯合建築師事務所	60,000	學務處/完善經濟或文化不利學生獎助學金
29	黃有評/林心琴	60,000	學務處/完善經濟或文化不利學生獎助學金
30	善心人士	100,000	行銷與物流管理系/系所招生(新生機票船票補助)

31	今棧文旅	25,000	學務處/體育運動組-校代表隊組訓
32	馬路益燒肉飯	25,000	學務處/體育運動組-男子籃球隊組訓
33	莊東貴/東緯工業電機技師事務	20,000	秘書室/研討會活動
34	逢霖工業有限公司	20,000	秘書室/研討會活動
35	和澄科技股份有限公司	20,000	秘書室/研討會活動
36	鈦思科技股份有限公司	20,000	秘書室/研討會活動
37	崇高科技股份有限公司	20,000	秘書室/研討會活動
38	閻康聯合建築師事務所	20,000	秘書室/研討會活動
39	張志清	2,800	航管系/獎助學金
40	嚴隆財	100,000	學務處/完善經濟或文化不利學生獎助學金
41	林震宙	500,000	學務處/完善經濟或文化不利學生獎助學金
42	陳品皓	5,000	體育組/羽球隊組訓
43	陳品皓	15,000	體育組/排球隊組訓
44	曾建璋	150,000	養殖系/獎助學金
45	林煜翔	100,000	食品科學系/獎助學金
46	黃有評	五十吋電視	總務處/教學及會議使用
47	陳音如	60,000	學務處/完善經濟或文化不利學生獎助學金
48	王瑩瑋	20,000	行銷與物流管理系/獎助學金

49	寶雅股份有限公司	386,276	遊憩系/拯救及保護海龜生存
50	黃建昌	10,000	學務處/完善經濟或文化不利學生獎助學金
51	黃有評	100,000	澎科大/一磚一瓦情(行政大樓重建)
52	胡宏熙	100,000	食品科學系/獎助學金(交通補助)
53	林能輝/奇蹟七美國際海洋貿易有限公司	100,000	澎科大/一磚一瓦情(行政大樓重建)
總 計		4,155,076 元	

三餐有溫飽 愛心福滿盈
一磚一瓦情 澎科永續存
產學互交流 研發創共贏

捐款帳戶：台灣銀行澎湖分行
戶名：國立澎湖科技大學401專戶
帳號：024036080125

但求三餐溫飽 **DONATE**

捐助弱勢學生生活津貼
讓您的愛心
溫暖澎科孩子的心

5,000元/月*12月 = 60,000元/年



澎科大捐款網站

一磚一瓦共建澎科大

- ▶ 教學行政大樓因屬海砂屋，經不起風吹日曬雨淋，隨時有水泥塊掉落危險。
- ▶ 已規劃新建地下一層、地上四層，樓地板面積 7,462 m²。
- ▶ 目前預估工程費須6.5億元。
- ▶ 將極力向中央政府申請補助5億元，經費缺口達1.5億元。

為求澎科大師生有合適且免於安全疑慮之學習與辦公環境
極需您的慷慨解囊





您的捐贈1,000元不嫌少

單筆捐款超過5,000萬元者 擁有新建大樓命名權

單筆捐款超過1,000萬元者 擁有新建大樓內部會議室命名權





 <https://www.npu.edu.tw/>  office0@npu.edu.tw
 06 926 4115  880011 澎湖縣馬公市六合路300號