

會議紀錄

會議簽到簿

一、名稱：107學年度校園規劃委員會第1次會議

二、時間：108年3月21日(星期四)上午10時整

三、地點：體育館暨學生活動中心一樓會議室

四、主席：

記錄：

五、出席委員：

吳文欽副校長 	張弘志主任秘書 	黃國光教務長 	方祥權學務長 
吳冠政總務長 	李明儒研發長 	鄭玲玲主任 	洪櫻芬館長 
古明哲主任 	劉梅滿主任 	蔡明惠主任 	吳鎮宇主任 
胡武誌院長 	曾建璋主任 	陳名倫主任 	楊昌益主任 
吳明典主任 	廖益弘主任 	王明輝院長 	林永清主任 
楊崇正主任 	李穗玲主任 	林寶安主任 	于錫亮院長 
戴芳美主任 	陳宏斌主任 	陳正國主任 	曾洪素鸞委員 請假
林好蕻委員 請假	謝慧桂委員 	張永東委員 	胡俊傑委員 
林宇慧委員	李祥委員		

總務處營繕組



六、主席致詞：略

七、工作報告（前次會議決議事項辦理情形）

國立澎湖科技大學 106學年度校園規劃委員會第3次會議執行情形			
提案 或 交辦 事項	決議	執行情形	承辦 單位
提案討論第一案案由： 為改善本校大門景觀，擬修改及美化部分大門周邊設施，詳如說明，請討論。	新設三支旗桿、花圃景觀美化、校門指揮台、標線劃設及路緣石改善等項目先行施作，其餘工項則暫緩施工。	已於108年度編列預算，正辦理規劃設計作業，預定108年9月中旬結案。	總務處
提案討論第二案案由： 建置小丑魚故事館入口意象立體雕塑乙案，提請討論。	照案通過。	已由總務處設置完成。	研發處

八、提案討論

討論事項(一)

提案單位：總務處

案由：為增進住宿學生由學生宿舍來往教學大樓行走方便，擬於兩棟大樓間增設風雨走廊乙案，請討論。

說明：

- 一、目前學生宿舍可容納住宿學生約 600 人，由學生宿舍來往教學大樓間，雖已有設置混凝土透水磚步道通行，惟若逢下雨或陽光劇烈時，並無走廊可供連接，為增進住宿學生上下課行走方便，預定在學生宿舍與教學大樓間增設風雨走廊乙座。
- 二、因考量給水機房位於長城邊，爾後抽水設備需有吊車吊放維修需求，故現有透水磚步道，較不宜設置風雨走廊，故規劃以學生宿舍與教學大樓間花園設置，風雨走廊分為 2 單元，第 1 單元長度約為 50M、第 2 單元長度約為 18M，寬度約 2M，淨高約 2.6M(不含頂蓋高)，其下並加鋪混凝土透水磚步道約 2.5M 寬，走廊內並增設照明設施，以便利夜間行走，另於北面沿風雨走廊增設木作 2M 高擋風牆乙座，以阻擋東北季風。相關改善經費概估約需新台幣 350 萬元，檢附相關規劃圖面及概算書各乙份供參。

辦法：經校園規劃委員會議審議通過後由校內預算籌措經費辦理。

決議：

- 一、照案通過。
- 二、擋風牆可搭配設置佈告欄，供學生社團張貼海報使用。

國立澎湖科技大學

概算書

工程名稱	學生宿舍至教學大樓風雨走廊			會計科目		
項次	項目及說明	單位	數量	單價	複價	編碼(備註)
壹	主體工項					
一	假設工程	式	1.00	70,000	70,000	
二	木作風雨走廊					
(一)	木作棚架	M	68.50	25,000	1,712,500	
(二)	木作擋風牆	M	70.00	4,500	315,000	
(三)	步道混凝土透水磚	M ²	175.00	1,500	262,500	
(四)	路緣石	M	140.00	800	112,000	
(五)	舊有花台(含場地)拆除及修復	式	1.00	50,000	50,000	
(六)	照明管線設施	式	1.00	200,000	200,000	
	小計				2,722,000	
貳	職業安全衛生管理費	式	1.00	50,000	50,000	
參	環保清潔費、環境維護費及交通維持費	式	1.00	50,000	50,000	
肆	工程品質管理費	式	1.00	50,000	50,000	
伍	營造綜合保險費	式	1.00	5,000	5,000	
陸	包商利稅	式	1.00	283,000	283,000	
	合計				3,160,000	
柒	設計監造費	式	1.00	258,389	258,389	
捌	工程管理費	式	1.00	71,095	71,095	
玖	空污費	式	1.00	10,516	10,516	
拾	公共藝術設置費	式	1.00	31,600	31,600	
	總價(總計)				3,500,000	

學生宿舍

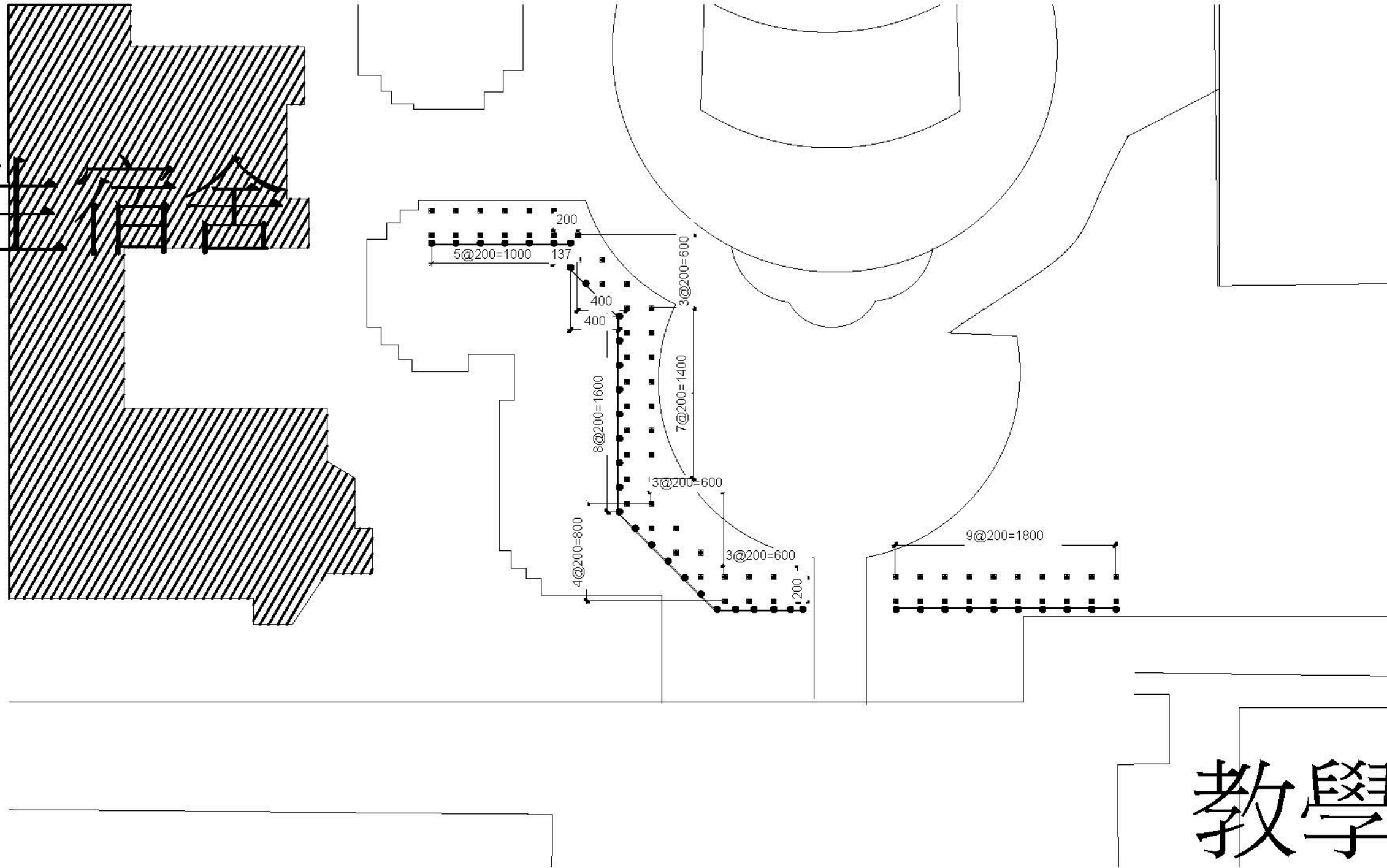

教學大樓

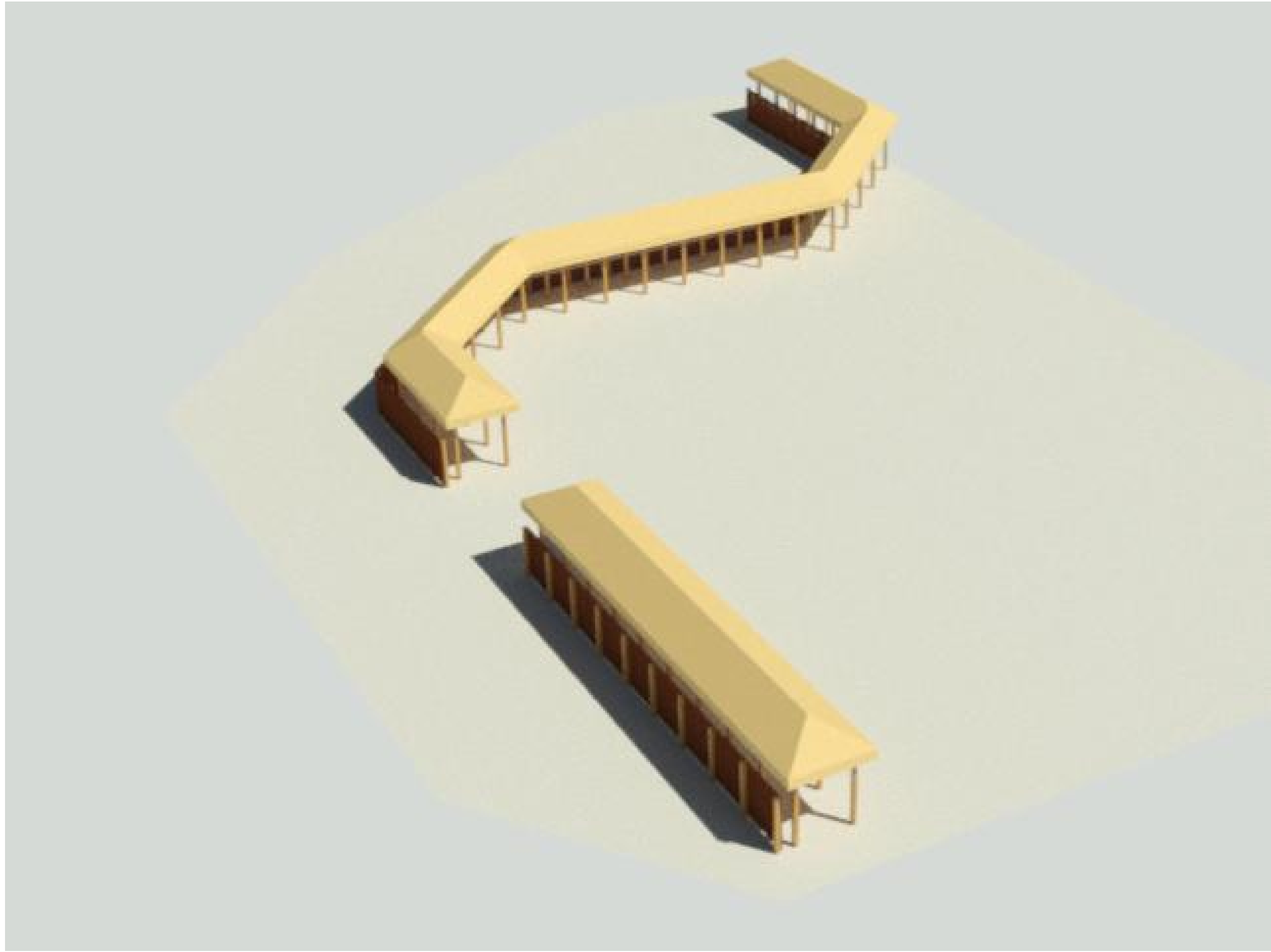

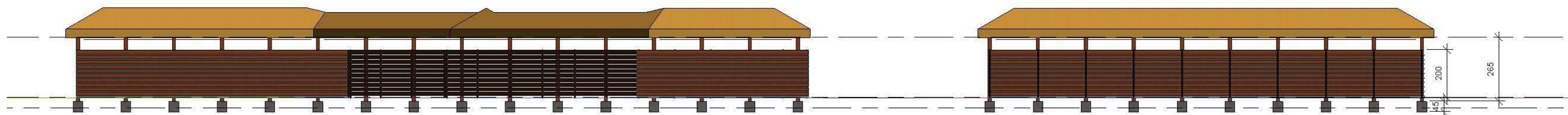



九、建議意見

(一)觀休系戴芳美主任建議調整校內部份空間，作為外籍生活動室、兼任教師休息室及保健推拿室。

校長裁示：請各單位進行評估，再行討論。